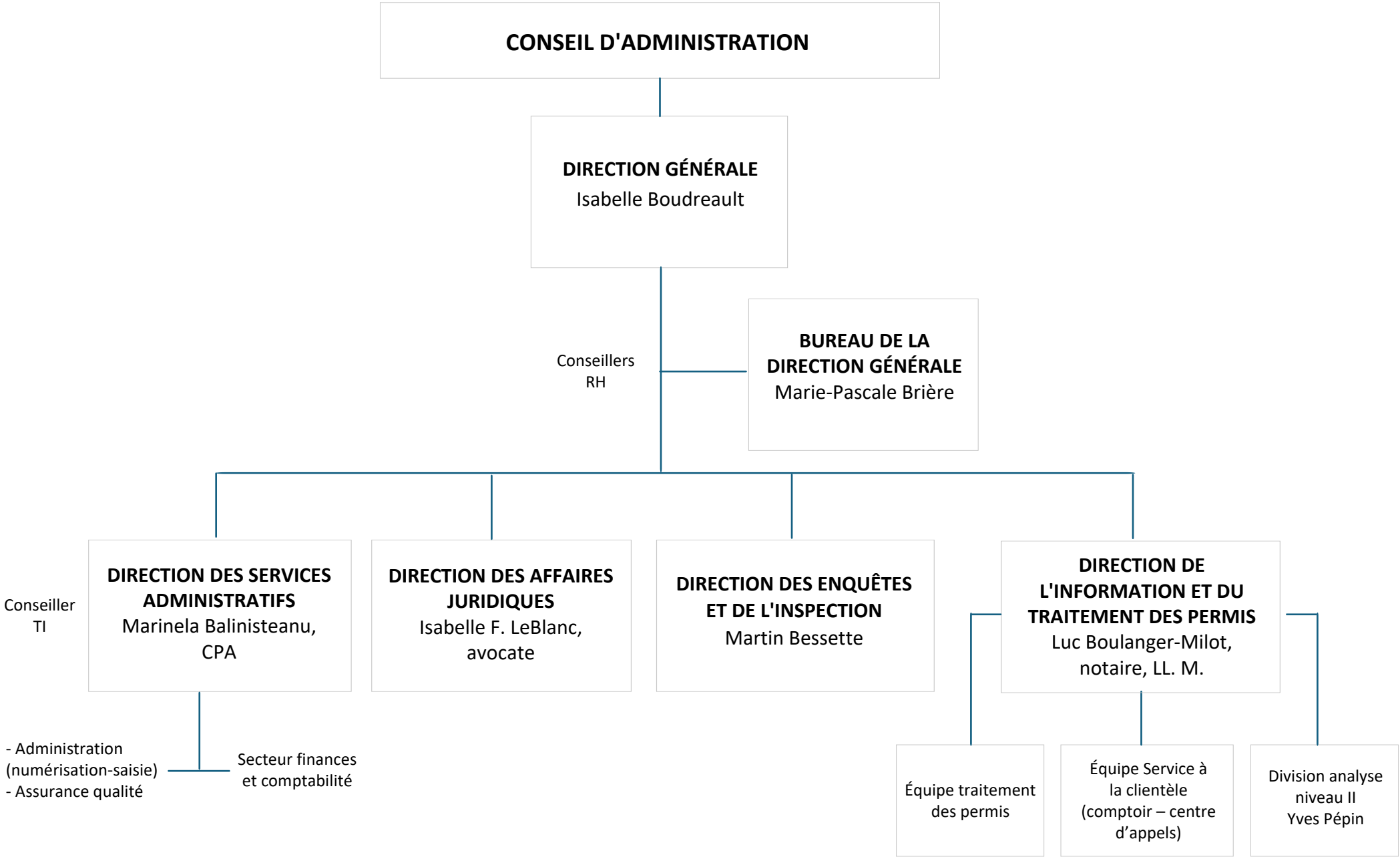
CONSEIL D'ADMINISTRATION
DIRECTION GÉNÉRALE
Isabelle Boudreault
Conseillers RH
BUREAU DE LA DIRECTION GÉNÉRALE
Marie-Pascale Brière
Conseiller TI
DIRECTION DES SERVICES ADMINISTRATIFS
Marinela Balinisteanu, CPA
DIRECTION DES AFFAIRES JURIDIQUES
Isabelle F. LeBlanc, avocate
DIRECTION DES ENQUÊTES ET DE L'INSPECTION
Martin Bessette
DIRECTION DE L'INFORMATION ET DU TRAITEMENT DES PERMIS
Luc Boulanger-Milot, notaire, LL. M.
- Administration (numérisation-saisie)
- Assurance qualité
Secteur finances et comptabilité
Équipe traitement des permis
Équipe Service à la clientèle (comptoir – centre d'appels)
Division analyse niveau II
Yves Pépin